

NORD

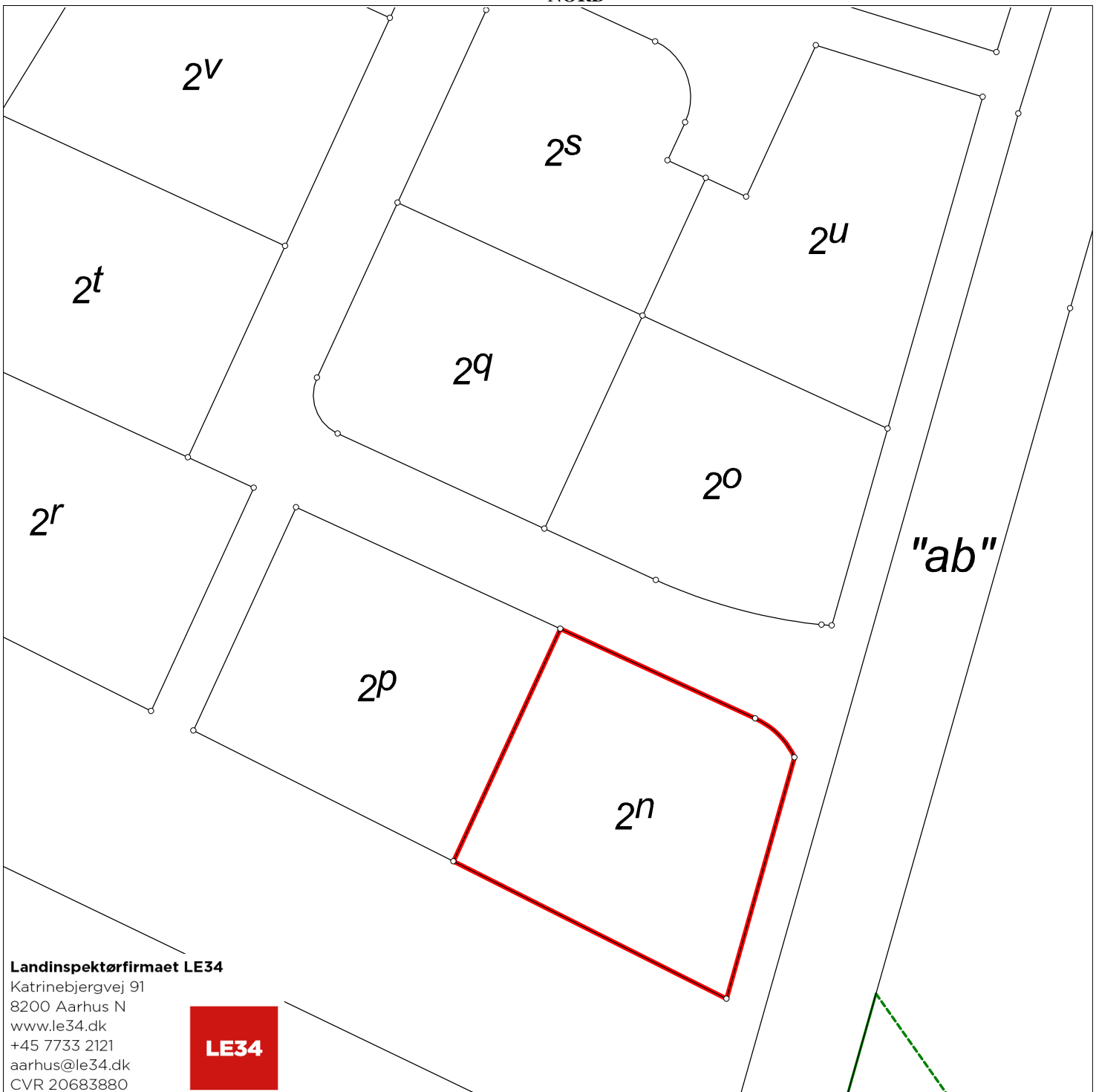

**Landinspektørfirmaet LE34**

Katrinebjergvej 91  
8200 Aarhus N  
www.le34.dk  
+45 7733 2121  
aarhus@le34.dk  
CVR 20683880



**Matr.nr.: 2n**

**Fårvang By, Tvilum**

Silkeborg Kommune  
Region Midtjylland

Areal beregnet efter opmåling: 845 m<sup>2</sup>

Kortet er i overensstemmelse med  
registreringen i matriklen

Udfærdiget i juni 2023 i anledning af matrikulære ændringer

Målforhold: 1:600  
Landinspektør j.nr.: 2206644ejendomskort

**Peter Nielsen**  
**Landinspektør**  
**Dato: 21. juni 2023**

NORD

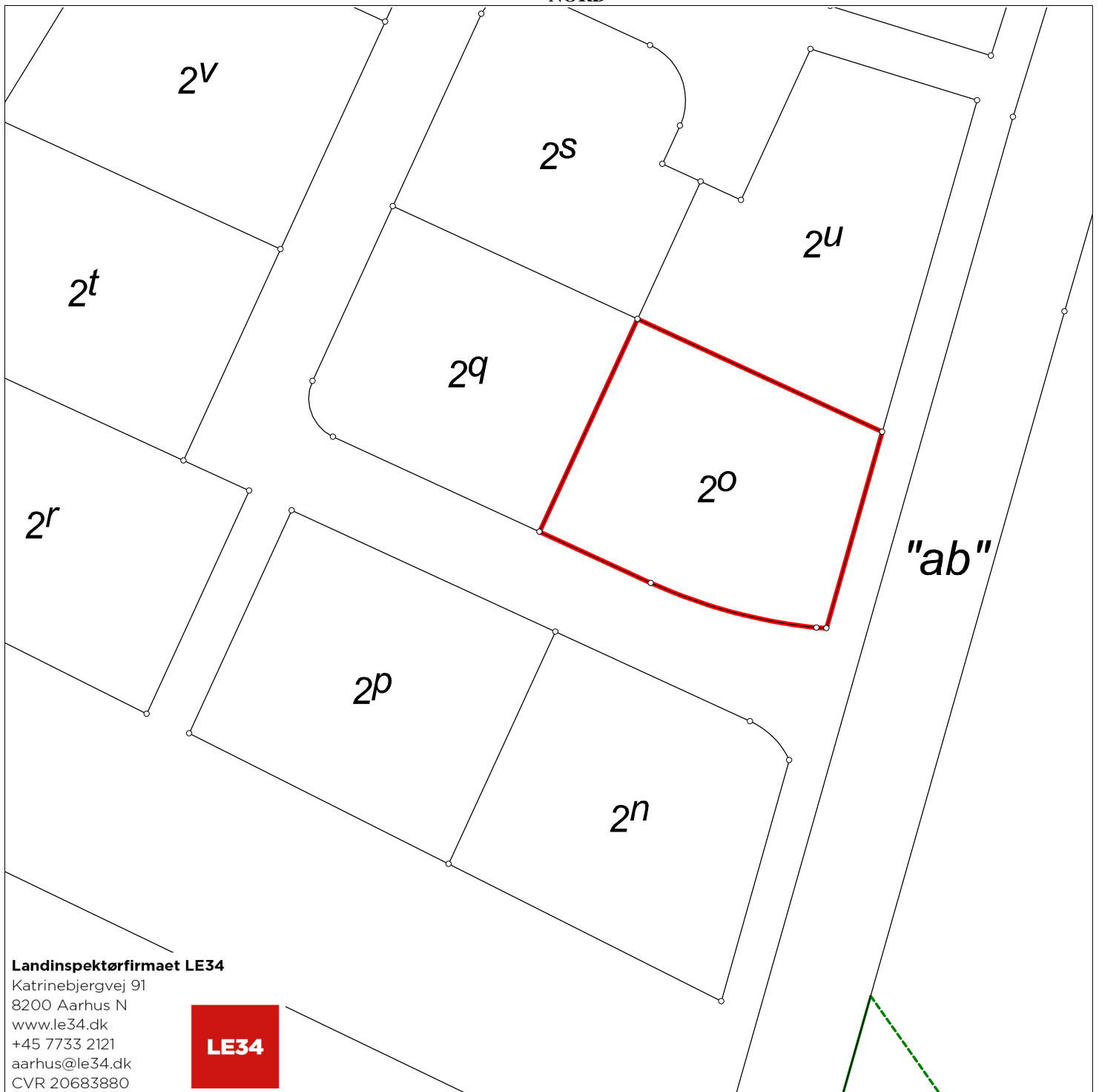

**Landinspektørfirmaet LE34**

Katrinebjergvej 91  
8200 Aarhus N  
www.le34.dk  
+45 7733 2121  
aarhus@le34.dk  
CVR 20683880



**Matr.nr.: 2o**

**Fårvang By, Tvilum**

Silkeborg Kommune  
Region Midtjylland

Areal beregnet efter opmåling: 749 m<sup>2</sup>

Kortet er i overensstemmelse med  
registreringen i matriklen

Udfærdiget i juni 2023 i anledning af matrikulære ændringer

Målforshold: 1:600  
Landinspektør j.nr.: 2206644ejendomskort

**Peter Nielsen**  
**Landinspektør**  
**Dato: 21. juni 2023**

NORD

2<sup>v</sup>

2<sup>s</sup>

2<sup>u</sup>

2<sup>t</sup>

2<sup>q</sup>

2<sup>o</sup>

2<sup>r</sup>

2<sup>p</sup>

2<sup>n</sup>

**Landinspektørfirmaet LE34**

Katrinebjergvej 91  
8200 Aarhus N  
www.le34.dk  
+45 7733 2121  
aarhus@le34.dk  
CVR 20683880

**LE34**

**Matr.nr.: 2p**

**Fårvang By, Tvilum**

Silkeborg Kommune  
Region Midtjylland

Areal beregnet efter opmåling: 833 m<sup>2</sup>

Kortet er i overensstemmelse med  
registreringen i matriklen

Udfærdiget i juni 2023 i anledning af matrikulære ændringer

Målforhold: 1:600  
Landinspektør j.nr.: 2206644ejendomskort

**Peter Nielsen**  
**Landinspektør**  
**Dato: 21. juni 2023**

NORD

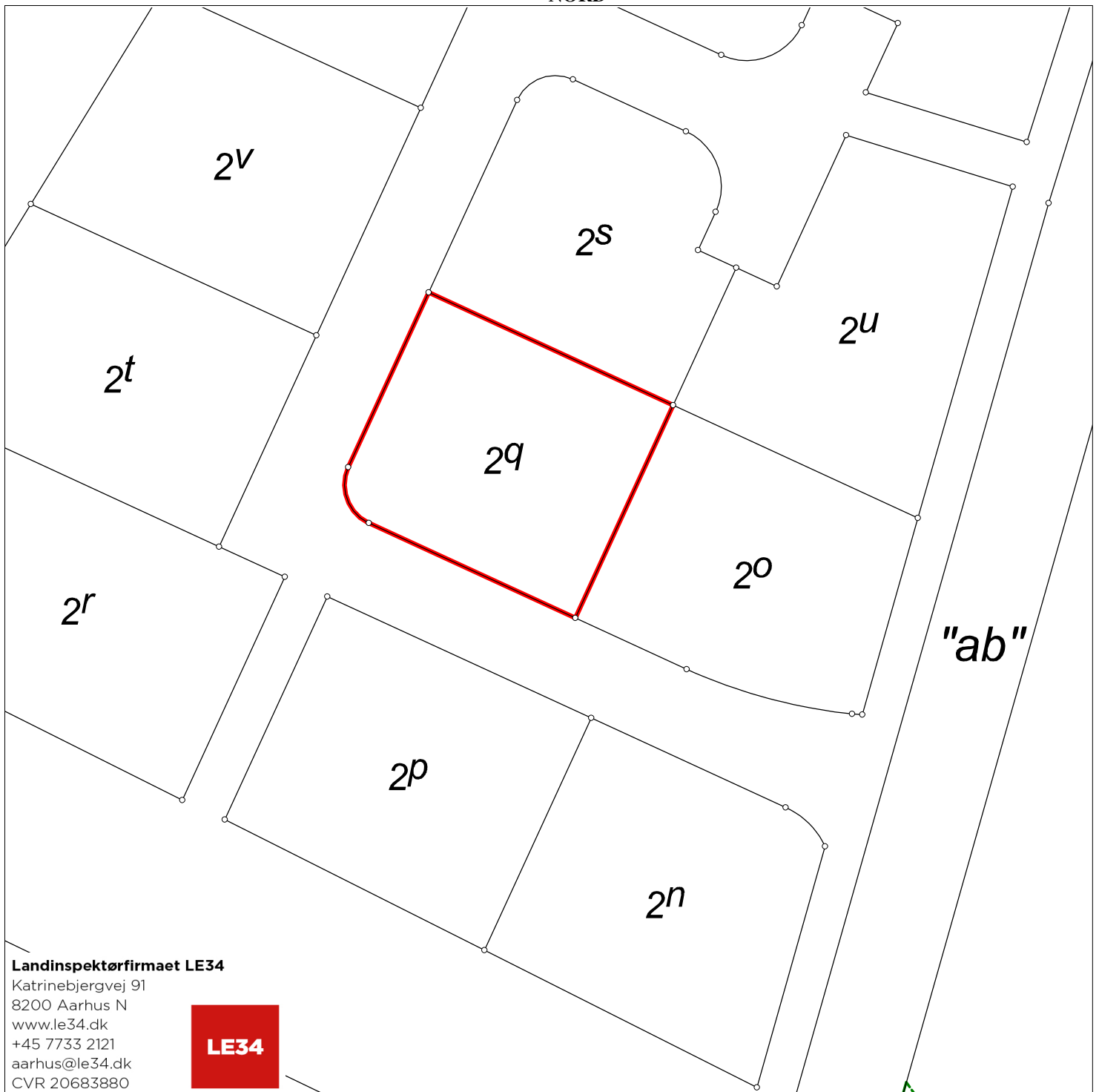

**Landinspektørfirmaet LE34**

Katrinebjergvej 91  
8200 Aarhus N  
www.le34.dk  
+45 7733 2121  
aarhus@le34.dk  
CVR 20683880



**Matr.nr.: 2q**

**Fårvang By, Tvilum**

Silkeborg Kommune  
Region Midtjylland

Areal beregnet efter opmåling: 719 m<sup>2</sup>

Kortet er i overensstemmelse med  
registreringen i matriklen

Udfærdiget i juni 2023 i anledning af matrikulære ændringer

Målforshold: 1:600  
Landinspektør j.nr.: 2206644ejendomskort

**Peter Nielsen**  
**Landinspektør**  
**Dato: 21. juni 2023**

NORD

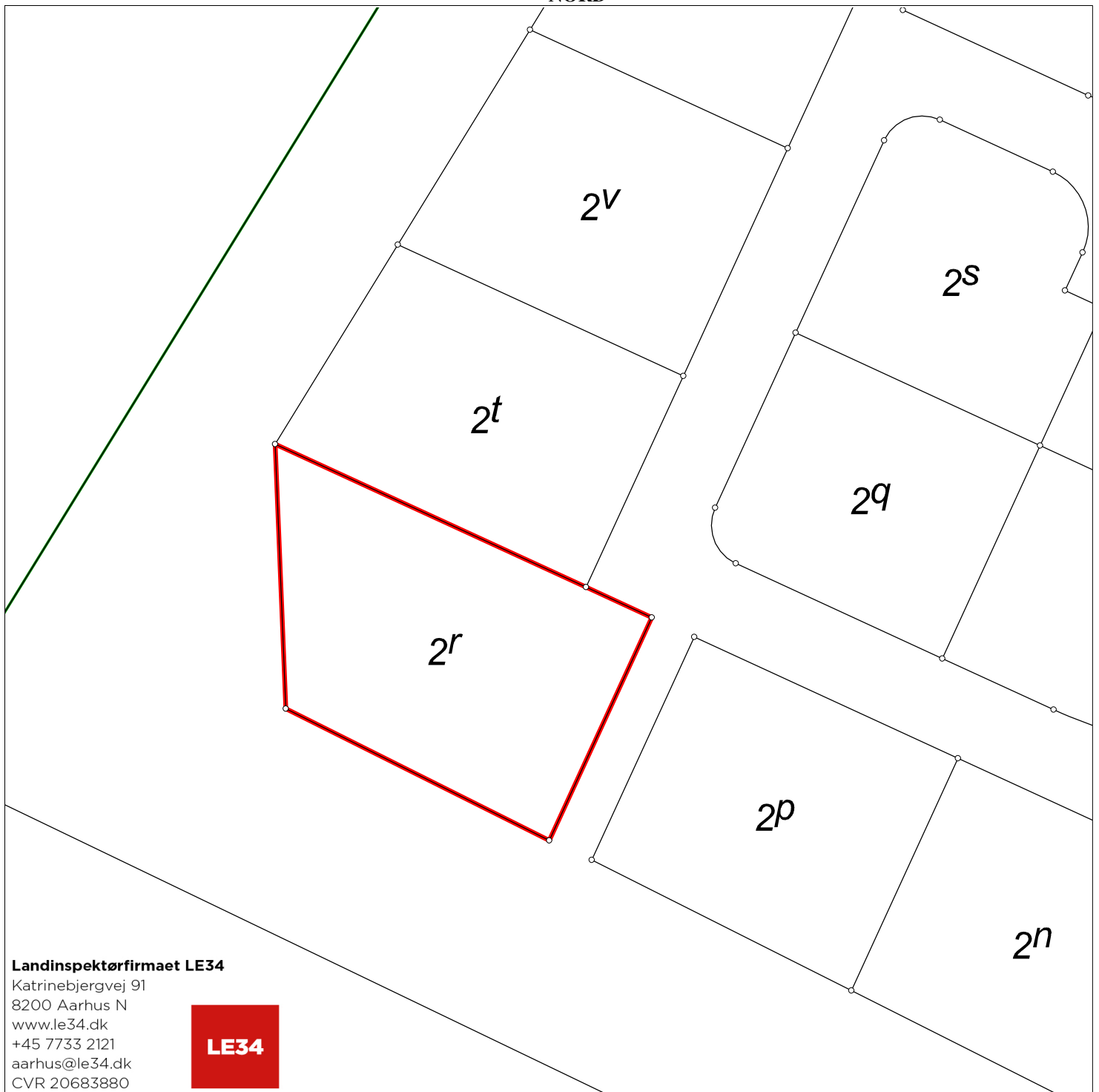

**Landinspektørfirmaet LE34**

Katrinebjergvej 91  
8200 Aarhus N  
www.le34.dk  
+45 7733 2121  
aarhus@le34.dk  
CVR 20683880



**Matr.nr.: 2r**

**Fårvang By, Tvilum**

Silkeborg Kommune  
Region Midtjylland

Areal beregnet efter opmåling: 974 m<sup>2</sup>

Kortet er i overensstemmelse med  
registreringen i matriklen

Udfærdiget i juni 2023 i anledning af matrikulære ændringer

Målforhold: 1:600  
Landinspektør j.nr.: 2206644ejendomskort

*Peter Nielsen*  
**Landinspektør**  
**Dato: 21. juni 2023**

NORD

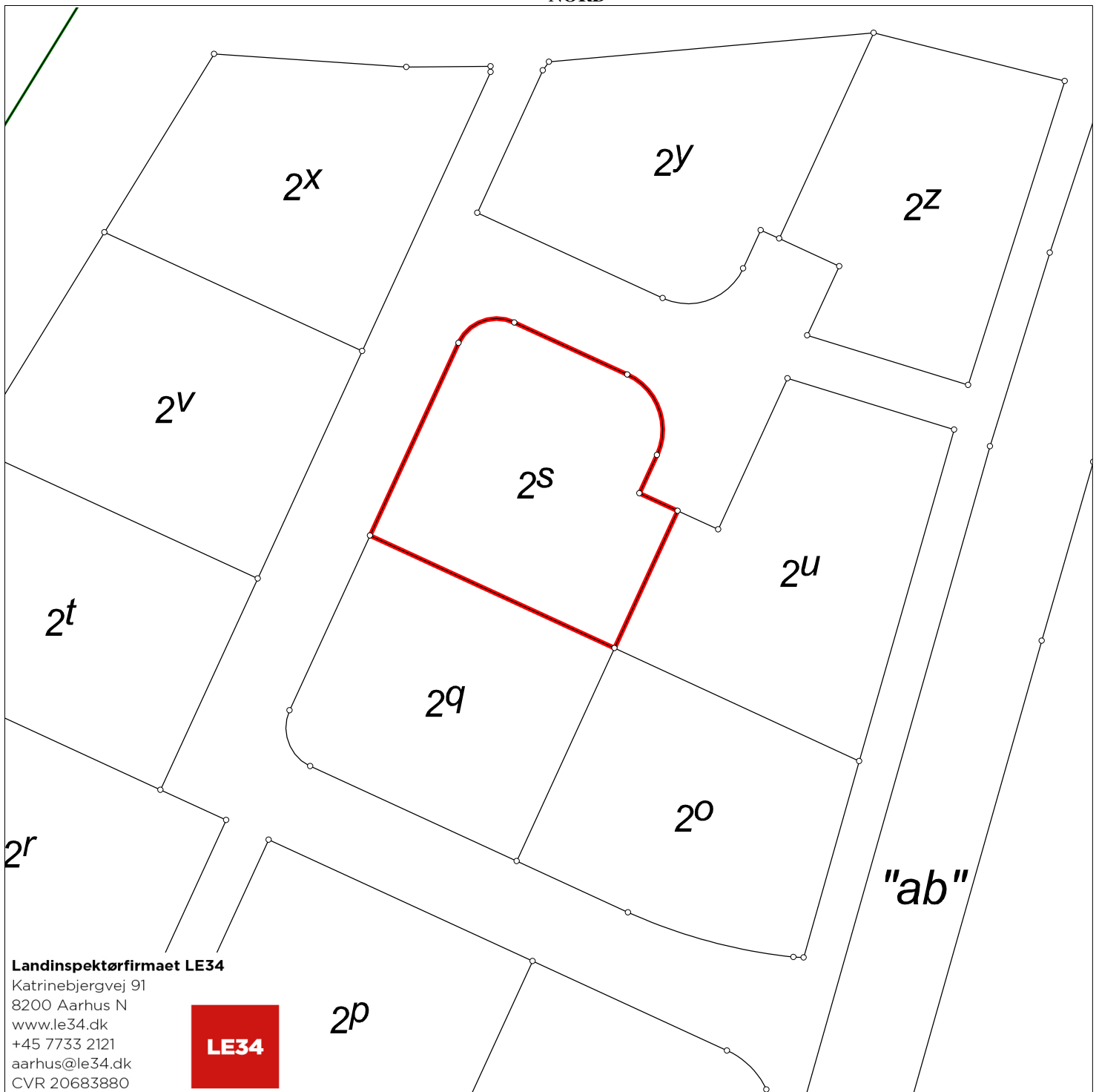

**Landinspektørfirmaet LE34**

Katrinebjergvej 91  
8200 Aarhus N  
www.le34.dk  
+45 7733 2121  
aarhus@le34.dk  
CVR 20683880



**Matr.nr.: 2s**

**Fårvang By, Tvilum**

Silkeborg Kommune  
Region Midtjylland

Areal beregnet efter opmåling: 720 m<sup>2</sup>

Kortet er i overensstemmelse med  
registreringen i matriklen

Udfærdiget i juni 2023 i anledning af matrikulære ændringer

Målforhold: 1:600  
Landinspektør j.nr.: 2206644ejendomskort

**Peter Nielsen**  
**Landinspektør**  
**Dato: 21. juni 2023**

NORD



**Landinspektørfirmaet LE34**

Katrinebjergvej 91  
8200 Aarhus N  
www.le34.dk  
+45 7733 2121  
aarhus@le34.dk  
CVR 20683880

**LE34**

**Matr.nr.: 2t**

**Fårvang By, Tvillum**

Silkeborg Kommune  
Region Midtjylland

Areal beregnet efter opmåling: 874 m<sup>2</sup>

Kortet er i overensstemmelse med  
registreringen i matriklen

Udfærdiget i juni 2023 i anledning af matrikulære ændringer

Målforshold: 1:600  
Landinspektør j.nr.: 2206644ejendomskort

**Peter Nielsen**  
**Landinspektør**  
**Dato: 21. juni 2023**

NORD

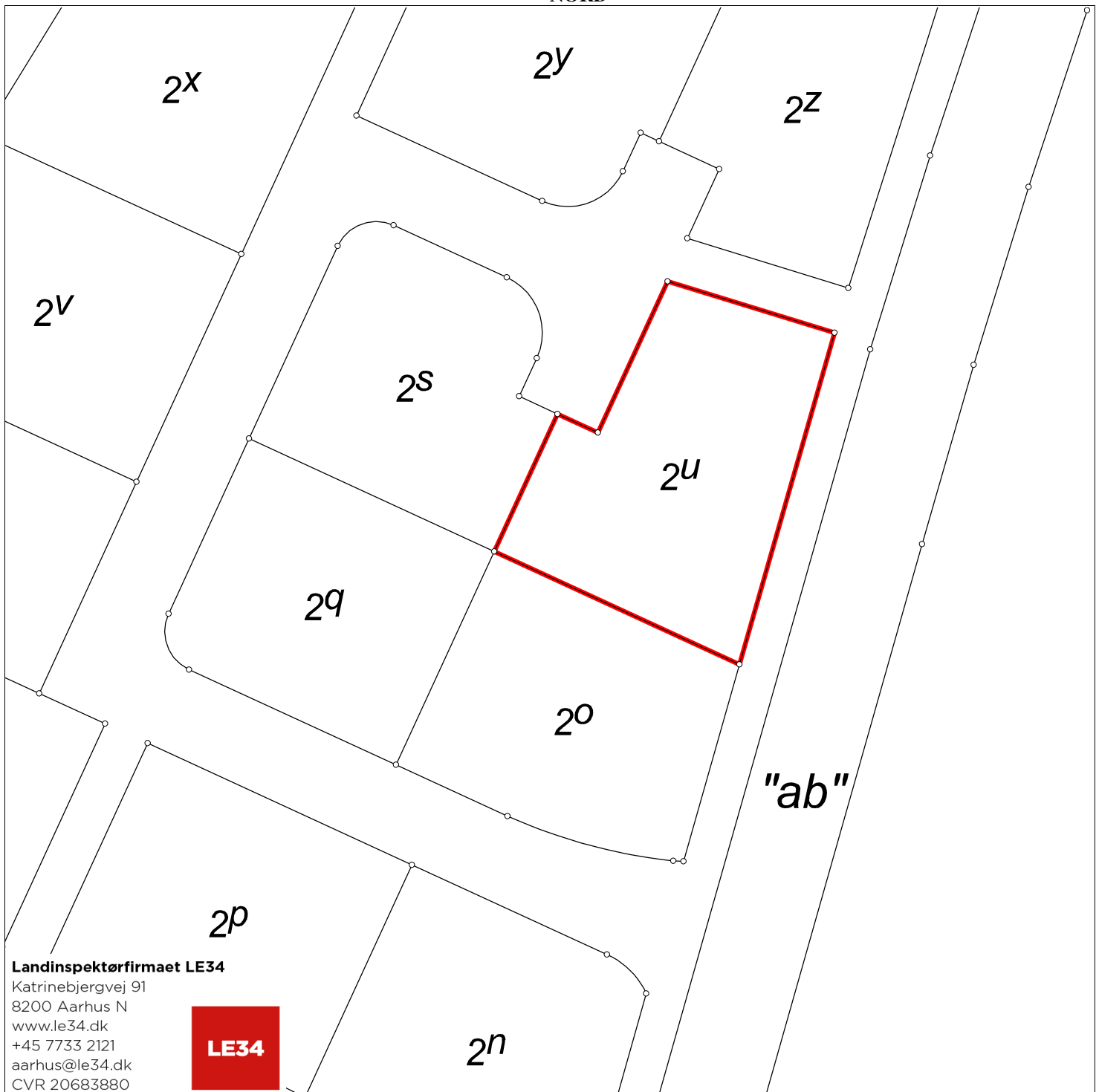

**Landinspektørfirmaet LE34**

Katrinebjergvej 91  
8200 Aarhus N  
www.le34.dk  
+45 7733 2121  
aarhus@le34.dk  
CVR 20683880



**Matr.nr.: 2u**

**Fårvang By, Tvilum**

Silkeborg Kommune  
Region Midtjylland

Areal beregnet efter opmåling: 830 m<sup>2</sup>

Kortet er i overensstemmelse med  
registreringen i matriklen

Udfærdiget i juni 2023 i anledning af matrikulære ændringer

Målforhold: 1:600  
Landinspektør j.nr.: 2206644ejendomskort

**Peter Nielsen**  
**Landinspektør**  
**Dato: 21. juni 2023**



NORD

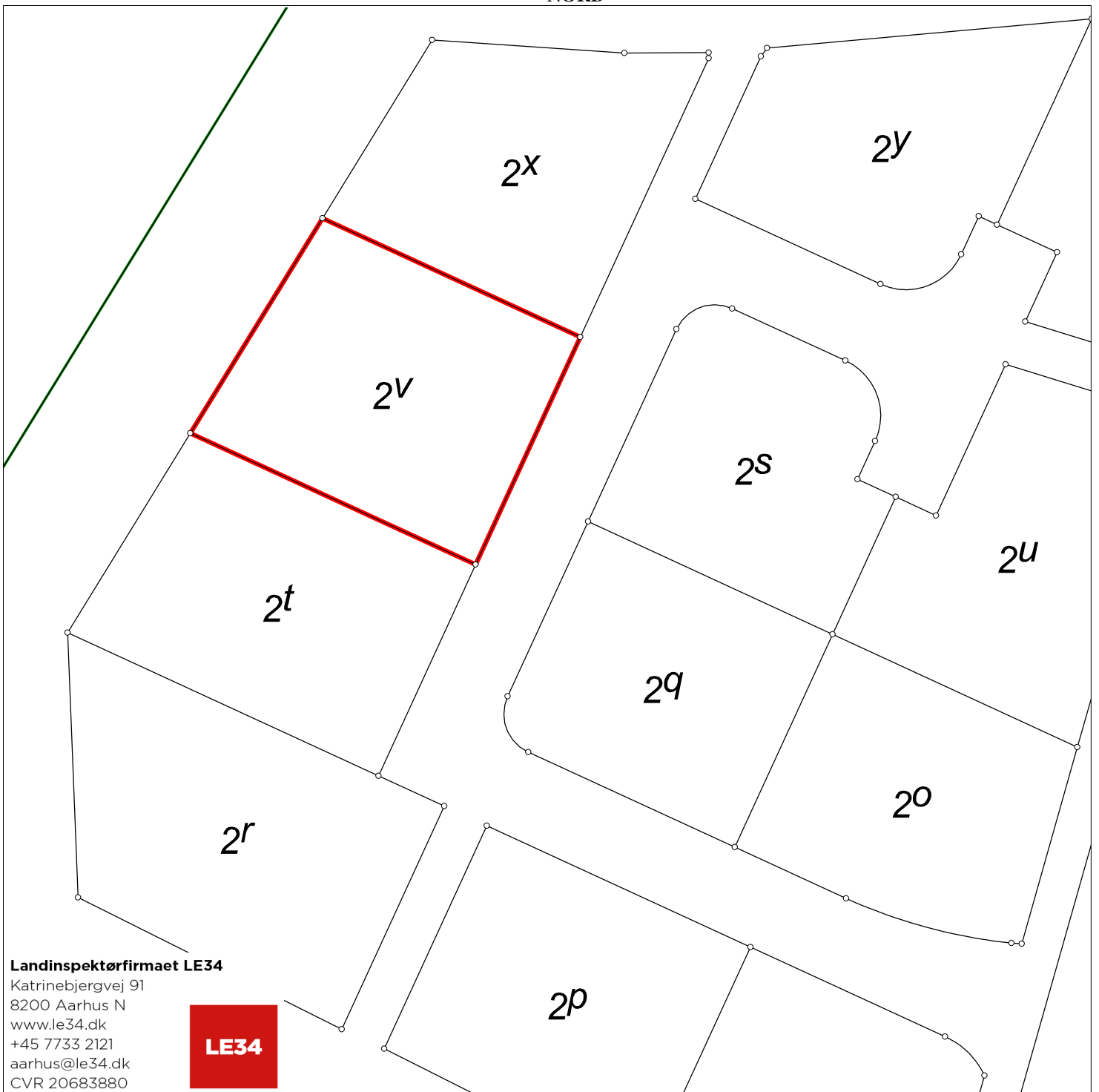

**Landinspektørfirmaet LE34**

Katrinebjergvej 91  
8200 Aarhus N  
www.le34.dk  
+45 7733 2121  
aarhus@le34.dk  
CVR 20683880

**LE34**

**Matr.nr.: 2v**

**Fårvang By, Tvilum**

Silkeborg Kommune

Region Midtjylland

Areal beregnet efter opmåling: 858 m<sup>2</sup>

Kortet er i overensstemmelse med  
registreringen i matriklen

Udfærdiget i juni 2023 i anledning af matrikulære ændringer

Målforhold: 1:600  
Landinspektør j.nr.: 2206644ejendomskort

**Peter Nielsen**  
**Landinspektør**  
**Dato: 21. juni 2023**

NORD

2<sup>l</sup>

2<sup>x</sup>

2<sup>y</sup>

2<sup>z</sup>

2<sup>v</sup>

2<sup>s</sup>

2<sup>u</sup>

2<sup>t</sup>

2<sup>q</sup>

2<sup>o</sup>

"ab"

**Landinspektørfirmaet LE34**

Katrinebjergvej 91  
8200 Aarhus N  
www.le34.dk  
+45 7733 2121  
aarhus@le34.dk  
CVR 20683880

**LE34**

**Matr.nr.: 2x**

**Fårvang By, Tvilum**

Silkeborg Kommune  
Region Midtjylland

Areal beregnet efter opmåling: 795 m<sup>2</sup>

Kortet er i overensstemmelse med  
registreringen i matriklen

Udfærdiget i juni 2023 i anledning af matrikulære ændringer

Målforhold: 1:600  
Landinspektør j.nr.: 2206644ejendomskort

**Peter Nielsen**  
**Landinspektør**  
**Dato: 21. juni 2023**

NORD

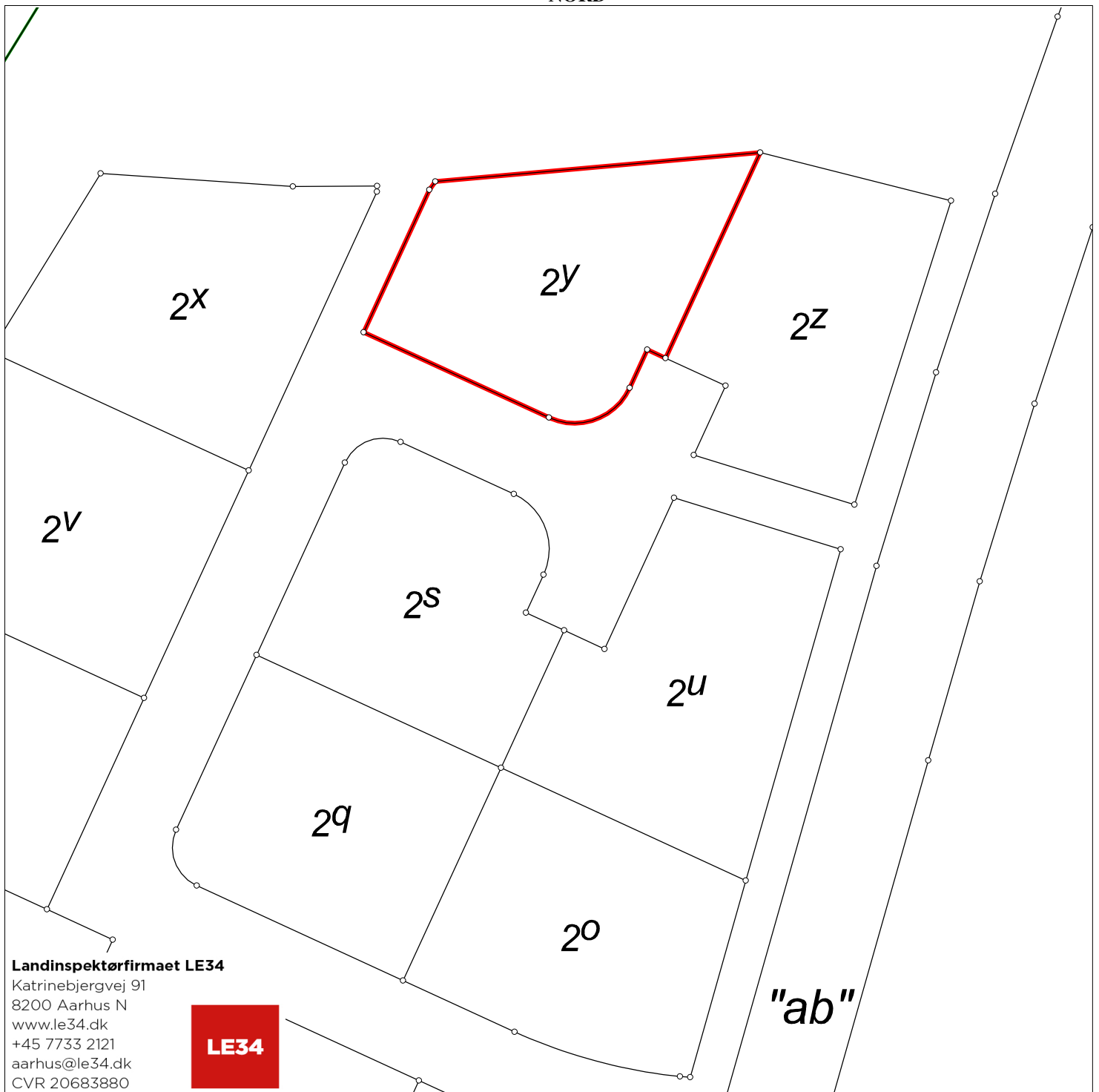

**Landinspektørfirmaet LE34**

Katrinebjergvej 91  
8200 Aarhus N  
www.le34.dk  
+45 7733 2121  
aarhus@le34.dk  
CVR 20683880

**LE34**

**Matr.nr.: 2y**

**Fårvang By, Tvilum**

Silkeborg Kommune

Region Midtjylland

Areal beregnet efter opmåling: 775 m<sup>2</sup>

Kortet er i overensstemmelse med  
registreringen i matriklen

Udfærdiget i juni 2023 i anledning af matrikulære ændringer

Målforhold: 1:600  
Landinspektør j.nr.: 2206644ejendomskort

**Peter Nielsen**  
**Landinspektør**  
**Dato: 21. juni 2023**

NORD

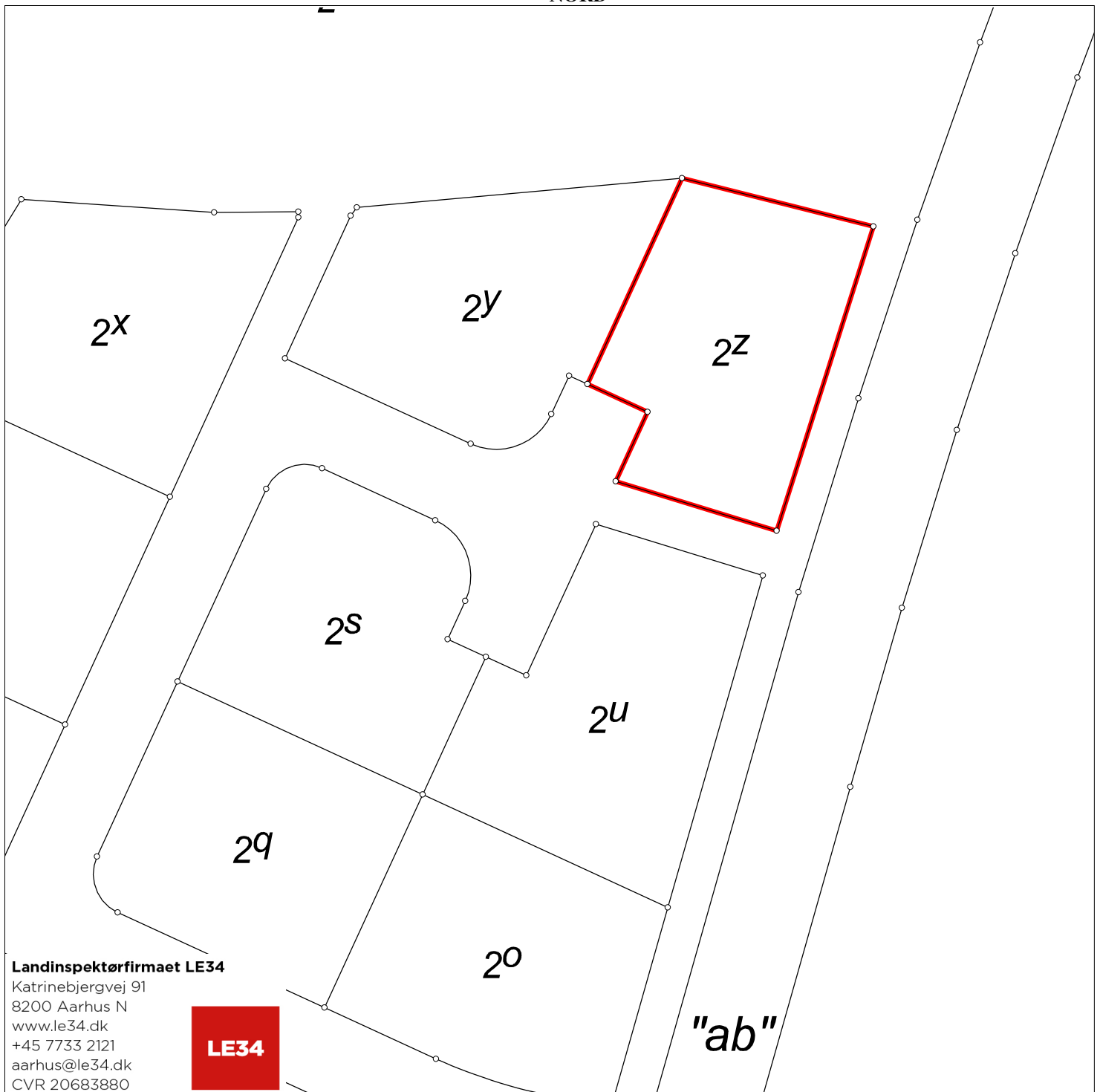

**Landinspektørfirmaet LE34**

Katrinebjergvej 91  
8200 Aarhus N  
www.le34.dk  
+45 7733 2121  
aarhus@le34.dk  
CVR 20683880

**LE34**

**Matr.nr.: 2z**

**Fårvang By, Tvillum**

Silkeborg Kommune

Region Midtjylland

Areal beregnet efter opmåling: 713 m<sup>2</sup>

Kortet er i overensstemmelse med  
registreringen i matriklen

Udfærdiget i juni 2023 i anledning af matrikulære ændringer

Målforhold: 1:600  
Landinspektør j.nr.: 2206644ejendomskort

**Peter Nielsen**  
**Landinspektør**  
**Dato: 21. juni 2023**